# LOKALE CLUB, OLYMPISCHE AMBITIES

CONTACT KARATE BEVEREN | SPONSORDOSSIER 2021-22

# VOORWOORD

Beste partner,

2020 was voor iedereen anders dan gepland. Ook onze club moest ingrijpende aanpassingen doorvoeren in het voorbije coronajaar. Sinds maart werden alle trainingen aangepast of uitgesteld, wedstrijden en tornooien werden grotendeels geannuleerd en onze clubactiviteiten (en jammer genoeg een deel van onze inkomsten) werden drastisch teruggeschroefd.

Maar we bleven niet bij de pakken zitten en we zochten naar oplossingen. We gingen bijvoorbeeld buiten trainen, met afstand.
We digitaliseerden onze werking met online reservatiesystemen en we gingen actief op zoek naar nieuwe leden en meer interactie.
**De samenhang en motivatie binnen de club blijken sterker dan ooit**. Dat sterkt me in de overtuiging dat we dit annus horribilis snel achter ons zullen laten!

We kijken alvast vol optimisme en goede moed naar de toekomst. **Er staan ons immers mooie jaren te wachten.** We organiseren in het najaar van 2021 al voor de 40e keer (!) ons internationale clubtornooi “Flanders’ Classic”. **In 2023 bestaat de club 50 jaar** en dan zetten we onszelf in de bloemetjes voor ons gouden jubileum. En natuurlijk werken we onvermoeid verder aan onze dagdagelijkse opdracht, meerbepaald om **de kickbokssport op een semi-professionele en inclusieve wijze uit te dragen** in groot Beveren en ver daarbuiten.

Daarom reiken we u de hand. We hebben uw steun nodig als **club- en/of tornooisponsor**. Wilt u uw zaak of bedrijf associëren aan een dynamische en professionele club? Wilt u meegroeien met onze club en de kickbokssport? Wil u een voetje voor bij onze 175 leden en honderden sympathisanten? Dan hopen we dat we de komende jaren op uw sterke schouders mogen rekenen om het Beverse verenigingsleven en de sportieve ambities van de **grootste kickboksfamilie van Vlaanderen** vleugels te geven.

Wij zijn er klaar voor. We hopen u snel te ontmoeten om een **partnership** uit te werken.

Met vriendelijke groeten,

Marc De Block
Voorzitter / Coach

Evelyn Neyens
World Champion -60kg (2015, 2017)

Marc D’Hondt
Jeugdcoach / Black Belt 6eDAN

# 3 IJZERSTERKE REDENEN OM SPONSOR TE WORDEN
(EN DAT KAN AL VANAF €500/JAAR!)

## U STEUNT EEN AMBITIEUZE CLUB

We zijn een **lokale Beverse club**, maar door onze jarenlange inzet draaien we mee aan de **top van het kickboksen**.

Het is onze missie en ambitie om de kickbokssport in Beveren en ver daarbuiten voor iedereen **bereikbaar** te maken. Dat doen we door een **inclusieve werking** en door onze lidgelden zo **democratisch** mogelijk te maken.

Daarbij staat **veiligheid** altijd voorop met goed opgeleide coaches en intensieve persoonlijke begeleiding.

## U GROEIT MEE MET EEN AMBITIEUZE SPORT

Ondanks het feit dat we al 47 jaar actief zijn, blijft er voor de kickbokssport nog veel **groeipotentieel**. Daarom zetten we de deuren open voor jong en oud, ervaren atleet of beginner. We willen dat **iedereen de kans krijgt** om de microbe te pakken te krijgen.

De komende jaren willen we verder **groeien** met een meer professionele aanpak en grote **ambities** voor ons clubtornooi.
Tenslotte staan we aan de vooravond van een **Olympische carrière voor de kickbokssport**. Als Europese **traditieclub** gaan we de komende jaren voluit voor **internationale eer en glorie.**

En daar **kunt u deel van uit maken**!

## U KRIJGT ER VEEL VOOR TERUG

We kennen uw bedrijfs- of marketingdoelstellingen niet, maar de return on investment is duidelijk:

- **corporate social responsability**: u steunt een lokale vereniging en verlaagt de drempel naar een gezonde activiteit en sport
- **marketing**: afhankelijk van de sponsorformule verzekert u zich van zichtbaarheid en interactie met onze kickboksfamilie door logo-integratie in onze owned media, shared content, toegang tot give-aways, zichtbaarheid op trainingsmomenten, tornooien en clubkledij.
- **sales**: u hebt een rechtstreekse lijn met honderden Beverse sporters, ouders en sympathisanten. En natuurlijk koopt onze club het liefst aan bij onze partners.
- **Internationaal event**: afhankelijk van de sponsorformule wordt u partner of titelsponsor van een officieel WAKO-evenement. In die formules zijn ook bijkomende en exclusieve VIP arrangementen, tickets en PR-mogelijkheden.

# IN DIT DOSSIER

KICK-BOKS

DE CLUB

EVENTS

PART-NERS

# KICKBOKSEN

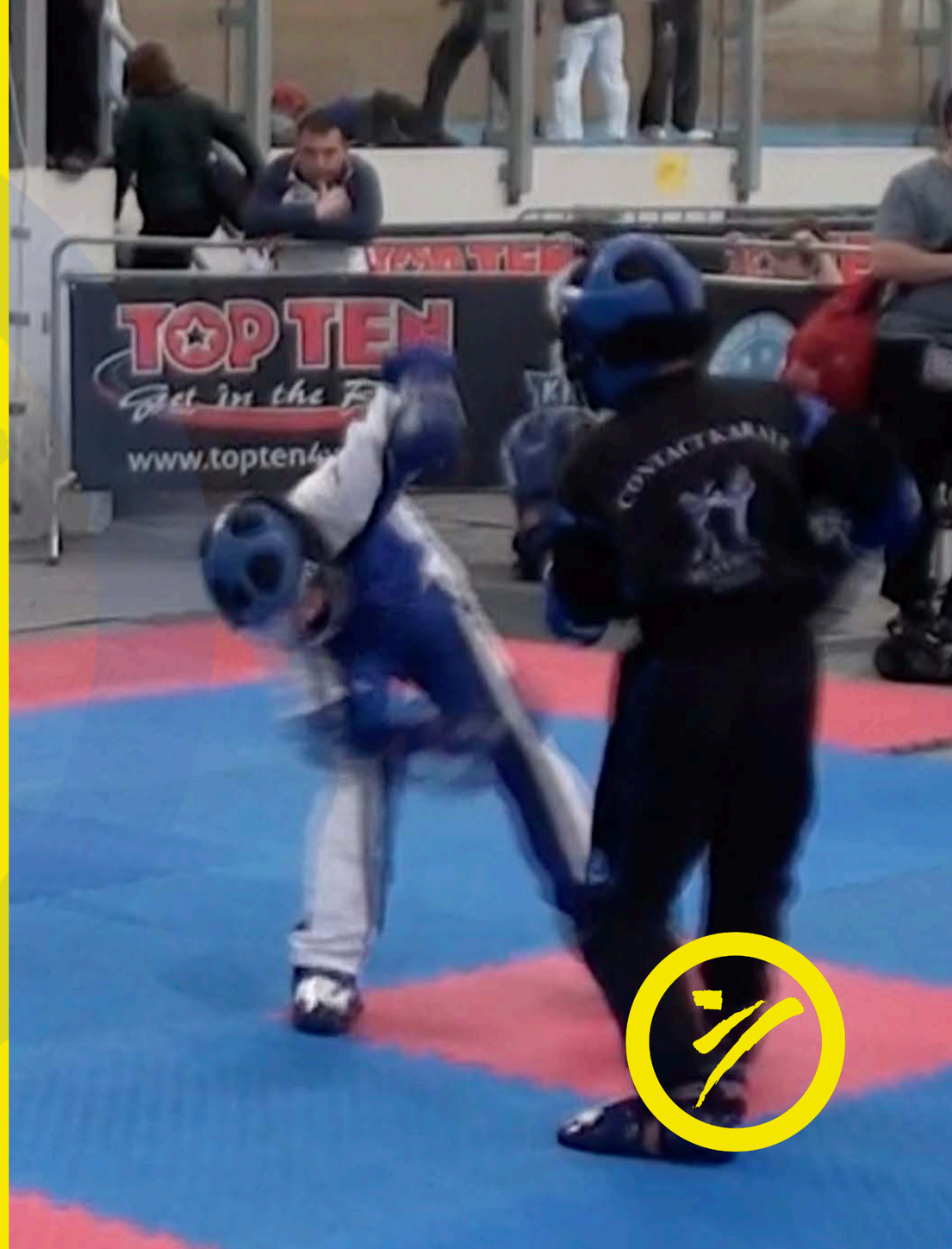

# KICKBOXING. DA'S ONZE SPORT.

Kickboksen is **intensieve**, en tegelijkertijd erg **complete sport**: het hele lichaam moet tijdens kickboksen aan het werk. En even belangrijk dan het fysieke, is het **mentale luik** van de sport. Concentratie, doorzetting en zelfvertrouwen spelen een cruciale rol bij kickboksen.

Tijdens onze training op woensdag- en vrijdagavond oefenen we op **algemene conditie, lenigheid en uithouding**. Dat combineren we met been- en vuisttechnieken die we toepassen in sparring-oefeningen.

Binnen het kickboksen zijn er 7 disciplines of varianten (die door de internationale federatie WAKO worden gereguleerd). Onze club richt zich op **Pointfighting**. We trainen en vechten op de tatami, wat het traditionele karakter nog eens extra onderstreept.
Op de site www.wakobelgium.be (de officiële Belgische kickboxingfederatie) leert u alles over de verschillende displines binnen het kickboksen.

# OLYMPISCHE TOEKOMST.

INTERNATIONAL OLYMPIC COMMITTEE

Sports Department

Ref. No. CKML/CIGH/2021
By e-mail only

Roy Baker
President
World Association of Kickboxing Organizations (WAKO)
Via Alessandro Manzoni 18
20900 Monza
Italy

Lausanne, 10 June 2021

**2021 full IOC recognition - World Association of Kickboxing Organisations (WAKO)**

Dear President, dear Roy,

We hope you and your team are well.

We are delighted to inform you that the IOC Executive Board met today and it will present a recommendation to grant full recognition of the World Association of Kickboxing Organisations (WAKO) to the IOC Session at its meeting on 20-21 July in Tokyo (JPN).

We would like to warmly congratulate you on this achievement, which acknowledges the work and accomplishments in terms of Institutional development and the promotion and progress of your sport and its related aspects.

Due to the current restrictions implemented for Tokyo to ensure the successful hosting of the Olympic Games, we are working to ensure that a live feed connecting you to the IOC Session will be available.

We will contact you shortly to provide you with the technical requirements to proceed.

We remain at your disposal should you require further information on this matter.

Very best regards,

Kit McConnell
Sports Director

Irina Gladkikh
Associate Director – Winter and Recognised Sports & IF Relations

Cc: Raffaele Chiulli, ARISF President

Château de Vidy, 1007 Lausanne, Switzerland | Tel +41 21 621 6111 | Fax +41 21 621 6216 | www.ol

Sinds juni 2021 is WAKO - de internationale federatie - door het IOC erkend als volwaardig lid van de **Olympische familie**, waardoor het kickboksen een Olympische discipline wordt. Wanneer we op de Zomerspelen staan, weten we niet zeker, maar we debuteren alvast tijdens de Europese Olympische Spelen van 2023.
We komen eraan!

THE EUROPEAN GAMES

# 3 WERKDOMEINEN

## Training jeugd (t.e.m. 12 jaar)

Onze jongste leden zetten bij ons hun eerste stappen in het kickboksen met veel aandacht voor lenigheid, algemene conditie en discipline. Daarnaast brengen we ze op speelse wijze de basistechnieken van het kickboksen bij.

## Recreatieve training (12+)

Conditietraining, lenigheid en behendigheid worden gecombineerd met de stoot- en traptechnieken van het kickboksen. Onze club spitst zich vooral toe op de discipline "pointfighting".

## Competitieploeg

We hebben een rijk palmares met verschillende Europese en wereldkampioenen. We stomen de meest getalenteerde kampers klaar om deel te nemen aan nationale en internationale WAKO tornooien.

# DE CLUB

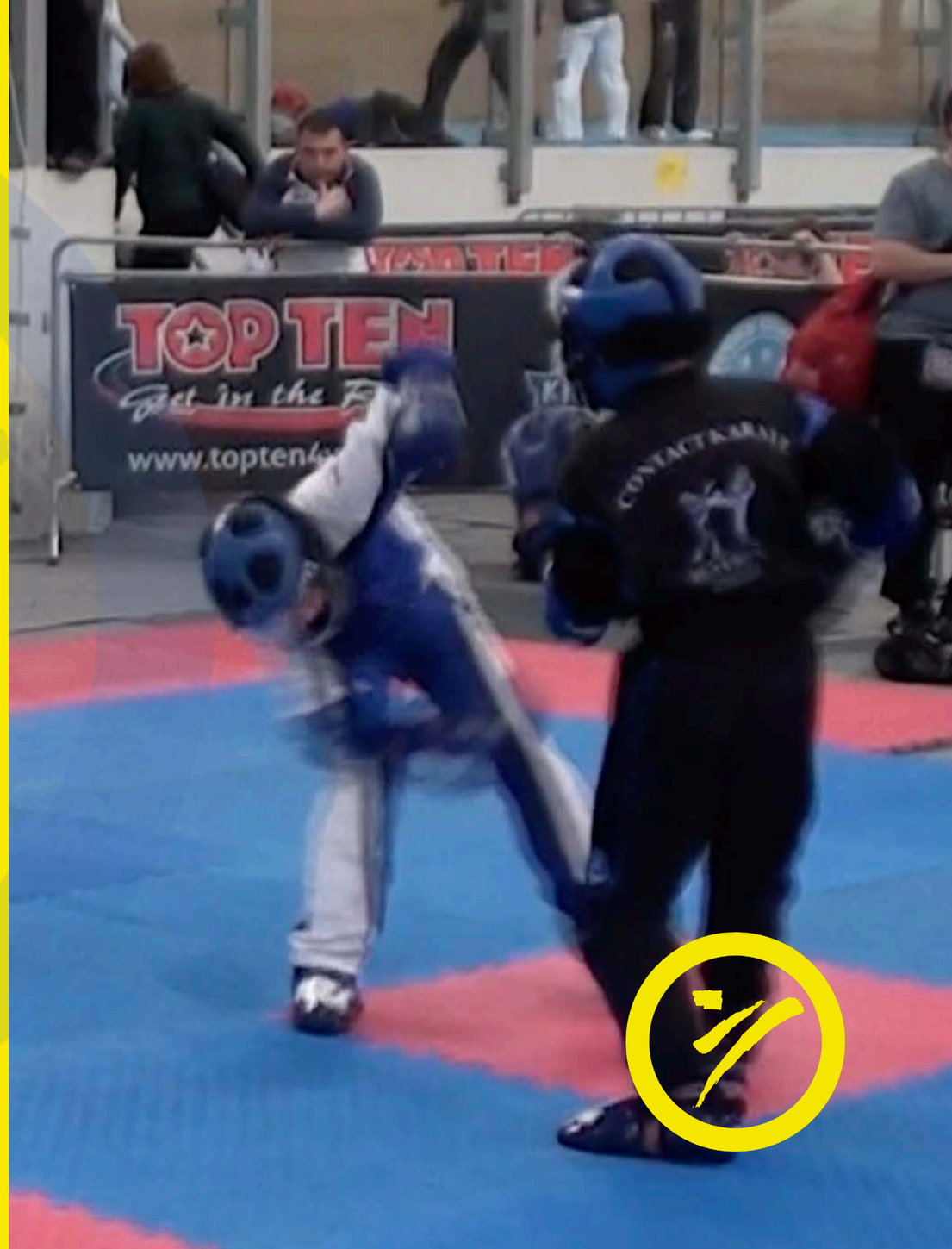

# ONZE CLUB

Al sinds 1973 timmert Contact Karate Beveren aan de weg van de Belgische kickbokswereld.

**Kickboksen** (of "contact karate") is een sport die in de jaren zeventig kwam overgewaaid uit de Verenigde Staten. Het is een combinatie van klassieke, eeuwenoude karatetechnieken, aangevuld met moderne en dynamische vuistregels uit het Angelsaksische boksen. Binnen het kickboksen legt onze club zich toe op '**pointfighting**', één van de disciplines op de tatami.

Voor onze club vormt kickboksen het ideale platform om met onze leden op **recreatieve** en competitieve wijze te werken aan **basisconditie, fysieke gezondheid, mentale weerbaarheid, discipline** en **team spirit.**

Een andere belangrijke hoeksteen van onze werking is het **competitiegebeuren**: we organiseren en nemen deel aan nationale en internationale wedstrijden (gecertifieerd door de internationale kickboxfederatie WAKO en de Belgische federatie WAKO Belgium).

Met 175 leden zijn we **grootste kickboksfamilie** van Vlaanderen. We verwelkomen nieuwe leden - ongeacht hun rang, stand, geloof, huidskleur of overtuiging - nog steeds met open armen.

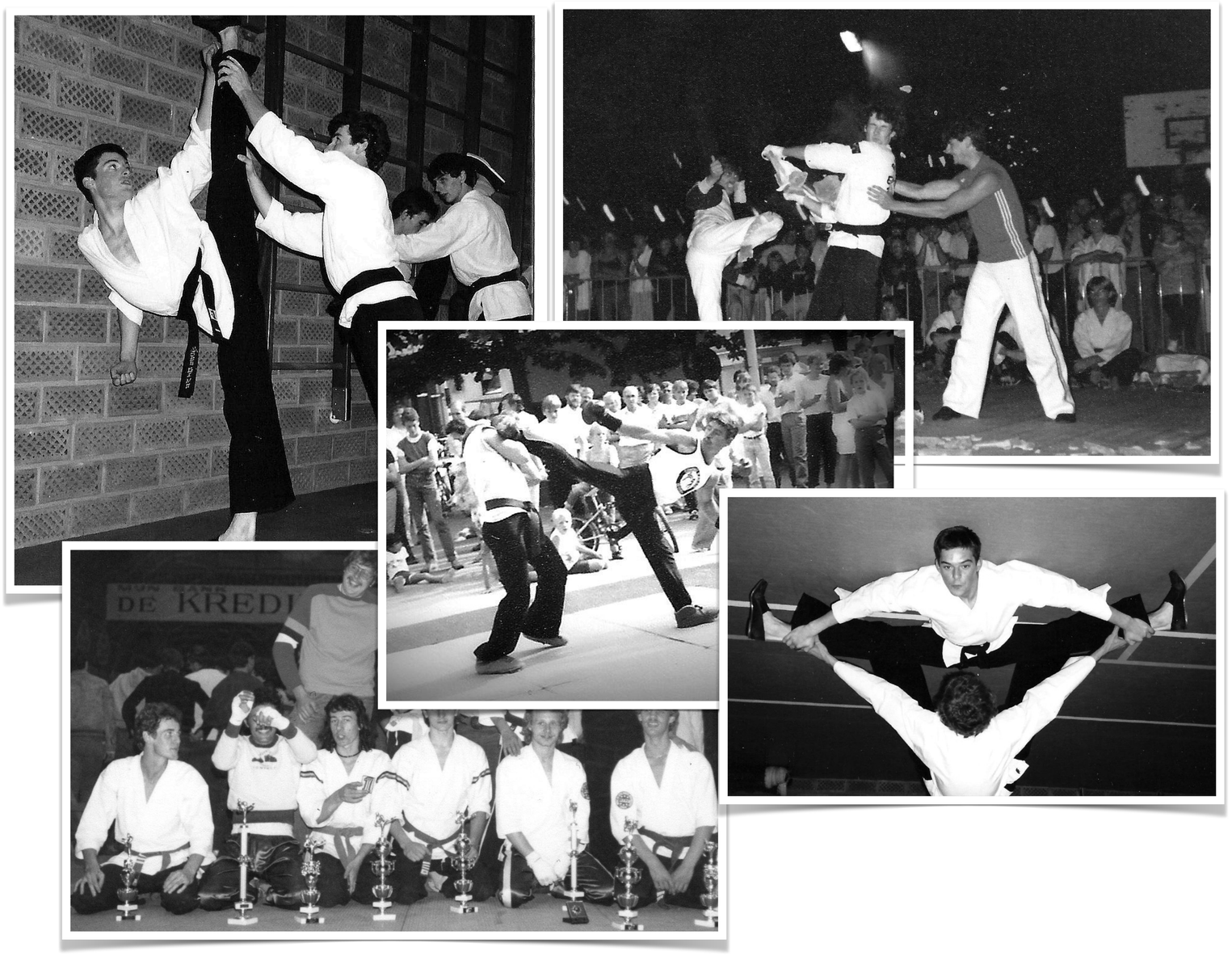


# TRADITIE

Wat in 1973 begon als een bescheiden vriendenclub - die toen nog Taekwondo beoefenden - groeide over de jaren uit tot een **goed georganiseerde traditieclub** met 175 leden met een aanzienlijk **nationaal en internationaal palmares**.

Naast de **reguliere werking** waarbij we onze leden op hun niveau meenemen in de wereld van het kickboksen, hebben we altijd veel tijd, middelen en energie geïnvesteerd in het opleiden van **competitiekampers**. En die kampers werden veelvuldig kampioenen. Onze trofeeënkast blinkt van het brons, zilver en goud en kraakt onder het gewicht van trofeeën, medailles en eretekens.

Na bijna 50 jaar blijven we onze sport vanuit het Waasland op de kaart zetten. We vinden het belangrijk dat jonge mensen sporten. Dat ze waarden als **samenhorigheid, respect** en **discipline** meekrijgen.  Want zo worden ze niet alleen betere atleten, maar ook mooiere mensen.

# MISSIE

Contact Karate Beveren wil de **principes en technieken van het kickboksen** uitdragen en met de nationale federatie WAKO Belgium de verdere **professionalisering** van de sport vorm geven. Het zo goed mogelijk aanleren van de sport en discipline is voor elke trainer van Contact Karate Beveren een hoofddoel.

De club biedt aan elk toekomstig of aangesloten clublid een mogelijkheid tot het beoefenen van het kickboksen op een **verantwoorde en veilige manier**. De trainers binnen de club zijn één voor één erkend en opgeleid door Sport Vlaanderen (voorheen: BLOSO) waarbij de verantwoordelijkheid tot een **goede en verantwoorde training** altijd wordt gehandhaafd.

Door te werken met een **groepensysteem en expertiseniveaus** (kleurgordels met extra vaardigheidsgraden) krijgt iedereen de begeleiding die past bij zijn of haar niveau. We zetten zowel in op een **recreatieve** als een **competitieve** werking, zodat we vanuit een **brede ledenbasis** onze **sportieve ambities** volop kunnen waarmaken.

Naast **veiligheid, traditie** en **discipline** staan we garant voor **gelijkheid**. Iedereen, ongeacht rang of stand, ras of geslacht, geloof of overtuiging is welkom om op voet van gelijkheid en inclusie deel uit te maken van onze familie. Om dat waar te maken, willen we ook onze prijszetting zo democratisch mogelijk maken.  Een groot deel van onze inkomsten wordt daarom per definitie opnieuw geïnjecteerd als werkingsmiddelen voor de club.

# KAMPIOENEN

De voorbije 47 jaar hebben we hard gewerkt om onze sport een **platform** te geven in Groot-Beveren. Met onze **competitieploeg** hebben we ook altijd de ambitie gehad om dat harde werk letterlijk en figuurlijk te verzilveren op **nationale en internationale wedstrijden** en **tornooien**. Deze aanpak heeft gewerkt: naast een karrenvracht medailles en titels, hebben we talent dat zich internationaal kan meten met de kickbokstop.  We hebben verschillende **Belgische, Europese, en wereldkampioenen** onder de leden en zelfs **Grand Champions**. Work hard, play hard.

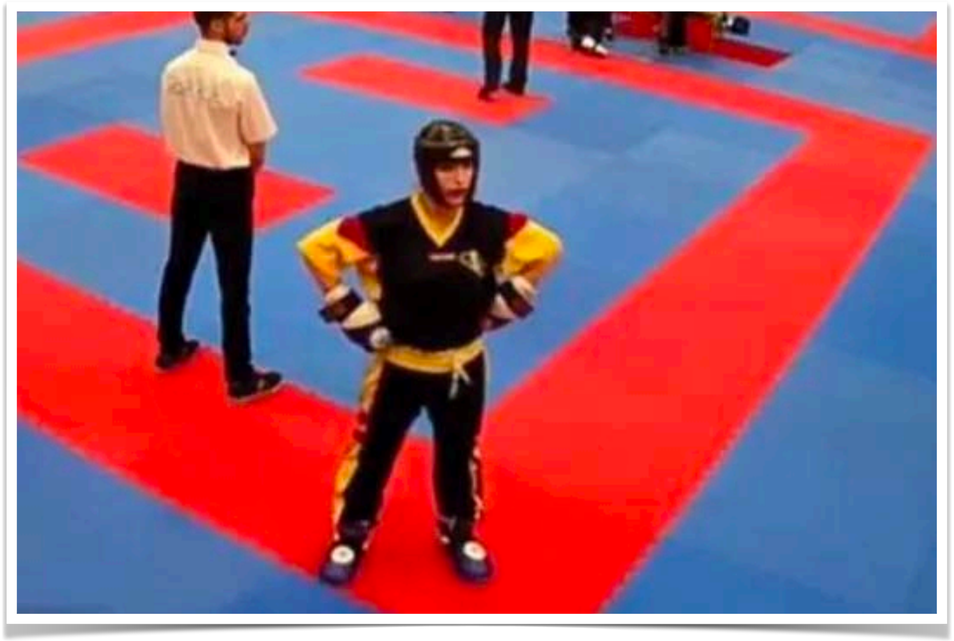

| WK | 2008 | 2009 | 2010 | 2011 | 2012 | 2013 | 2014 | 2015 | 2016 | 2017 | 2018 |
|---|---|---|---|---|---|---|---|---|---|---|---|
| Goud | 1 | 1 | 1 | 1 | 1 | - | - | 2 | 1 | 1 | - |
| Zilver | 2 | 7 | 3 | 1 | 2 | 1 | - | 1 | 2 | 1 | - |
| Brons | 2 | 1 | 6 | 4 | 4 | 6 | 1 | 3 | 1 | 3 | - |

| BK | 2008 | 2009 | 2010 | 2011 | 2012 | 2013 | 2014 | 2015 | 2016 | 2017 | 2018 |
|---|---|---|---|---|---|---|---|---|---|---|---|
| Goud | 20 | 15 | 10 | 15 | 14 | 10 | 20 | 14 | 15 | 12 | 11 |
| Zilver | 11 | 14 | 7 | - | 7 | 10 | 7 | 6 | - | 5 | 10 |
| Brons | 12 | - | 7 | - | 10 | 13 | - | 1 | - | 2 | 3 |

# ENKELE CIJFERS

Het ledenaantal fluctueerde over de jaren tussen de 120 en meer dan 200 leden. Momenteel tellen we - ondanks COVID19 - ongeveer 170 leden. Ons inclusief en open karakter maakt dat we een mooie verscheidenheid aan mensen vertegenwoordigen. Al deze mensen wonen, winkelen, werken en leven in groot Beveren. Uw bijdrage zal dus niet onopgemerkt blijven.



In 2019 hadden we 171 leden.

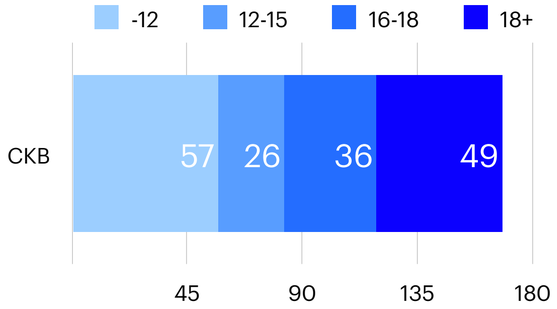




Girl power! 44% van onze leden is een meisje/vrouw. Dat vinden we een kroon op het werk om de sport inclusief en toegankelijk te maken.

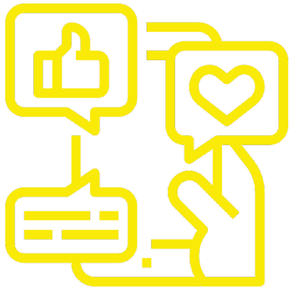

We zetten in op SoMe om onze bestaande leden, nieuwe leden, fans en sympathisanten te verenigen rond het verhaal en de activiteiten van onze club.

Met een nieuwe look& feel hebben we onze FB pagina in 2020 opgefrist; vanaf 2021 zetten we ook volop in op Instagram en Youtube.



Meten is weten. Op basis van statistieken en *user behaviour* hebben we onze digitale kanalen ge-update en future proof gemaakt. Bovendien zijn ze responsief voor mobile zodat uw merk altijd, op elk scherm, op een professionele manier meegenomen wordt in onze kanalen.

# IN PICTURES
## (A -12 YR TRAINING SESSION)

# EVENTS

# DE ‘FLANDERS’

De Flanders - of “**Flanders International Kickboxing Cup**" - is onze jaarlijkse hoogmis. Eind september zetten we de deuren van de dojo open en verwelkomen we nationale en internationale deelnemers voor dit **officiële WAKO World Series-tornooi**.

Het deelnemersveld over de twee dagen van het weekend schommelt van jaar tot jaar tussen de 800 en 1.200 deelnemers.

Alle clubleden in 135 landen die door WAKO International worden erkend kunnen deelnemen, waardoor ons deelnemersveld elk jaar opnieuw erg divers is.

In 2021 maken we ons klaar voor **de 40e editie (!)**. Na het mislukte covid-jaar, willen we er een feesteditie van maken met een nieuwe look en meer zichtbaarheid. Contact Karate Beveren speelt weer mee op **topniveau**.

In onze **Platinum** sponsorformule wordt u **presenting partner** van het event en integreren wij uw merk in alle online en offline touchpoints rond ons grootste evenement.

# CLUBACTIVITEITEN

Er is meer dan de Flanders Cup. We organiseren regelmatig **evenementen** voor en met onze leden. Natuurlijk creëren we hier ook content en zichtbaarheid voor onze sociale kanalen, waar u als partner uw voordeel uit haalt.

## CLUBKAMPIOENSCHAP & KERSTFEEST (DEC)

We sluiten ons jaar af met het **clubkampioenschap** en ons **kerstfeest**.  Een ideaal moment om als sponsor aanwezig te zijn op een ongedwongen moment.

## BK (MEI)

We zijn jaarlijks gastheer van het Belgisch Kampioenschap. Dat is het kleine broertje van de Flanders, waar vooral nationale clubs aan deelnemen.

## CLUBBARBECUE (JUNI/JULI)

De boog moet niet altijd gespannen staan. Tijdens de clubbarbecue nodigen we leden, familie, fans en... onze sponsors uit voor een **zomers evenement**.

## MOEDERDAGONTBIJT (MEI)

De meimaand staat ook bij Contact Karate Beveren in het teken van de **mama's**. We verwennen ze met een **luxueus ontbijt** dat we aan de deur bezorgen.

## SINTERKLAAS (DEC)

De goedheilig man komt elk jaar langs met een **attentie** voor de kleinste, maar ook voor alle andere leden. Normaal komt hij zelf even langs op de training, in 2020 mochten wij zelf voor hulppiet spelen.

# TORNOOIEN

Van zodra het weer veilig kan, vindt u ons terug op de **grote Europese kickbokstornooien**. We zijn in 2021 dus trouw op post in Hamburg, Lünen, Amsterdam, Athene en andere WAKO tornooien.

Dat doen we omdat we verzot zijn op kickboksen, maar ook om ons letterlijk en figuurlijk te **meten met de wereldtop.**

Om de drempel zo laag mogelijk te maken, sponsort de club steevast een stukje van de deelnameprijs voor onze leden. Zo worden we **allemaal samen steeds sterker.**

Benieuwd hoe een officieel gevecht op internationaal niveau eruit ziet? Neem dan een kijkje op ons **YouTube-kanaal** en beleef het vanop de eerste rij.

# PARTNERS

# SPONSORFORMULES

De sponsoringstermijn loopt voor 1 seizoen (= 11 maanden van augustus tot en met juni)

## SILVER PARTNER

U steunt de club en komt door een **mooie zichtbaarheid in rechtstreeks contact met de leden.**

- Uw **logo** wordt (klein) **geïntegreerd** op onze website, AV-schermen en u krijgt een beachflag (165cm) op onze trainingen en events.
- U krijgt **1 Facebook en 1 Instagrampost** ter beschikking. Naast een logovermelding hebt u recht op een partnerpagina op onze website.
- U komt 1x per jaar in de nieuwsbrief van de club.

## GOLD PARTNER.

Alles van Silver, maar ook...

- **U profiteert maximaal van de visibiliteit die we genereren**
- We nemen u mee als partner in alle officiële clubpublicaties en briefwisseling
- U krijgt 2 Instagram- en 2 Facebookposts per jaar
- U komt 2 x per jaar in onze newsletter.
- U krijgt een roll-updisplay (85x200cm) en een grotere beachflag (245cm)
- U kunt samplen tijdens onze events
- U krijgt 4 standaard-ontbijtboxen (moederdag), 4 truien van de club en 16 tickets voor de Flanders Cup.

**Buitenkans!**

## PLATINUM PARTNER

Alles van Gold, maar ook...

- U steekt er met kop en schouders bovenuit, want u bent **naamsponsor** van de internationale Flanders Kickboxing Cup (een tornooi erkend door WAKO)
- U logo komt op de borst van (nieuw te maken) club-shirts.
- U krijgt een extra beachflag en banner en een grotere roll-updisplay (120x200cm).
- U krijgt 10 standaard-ontbijtboxen, 10 truien en 40 tickets voor de Flanders Cup.

# RETURN ON INVESTMENT

| | PLATINUM | GOLD | SILVER |
|---|---|---|---|
| Documentatie en briefwisseling (logovermelding) | X | X | X |
| Website (logovermelding) | X | X | X |
| Website (partnerpagina) | 1 | 1 | X |
| Facebook (posts per jaar) | 2 | 2 | 1 |
| Instagram (posts per jaar) | 2 | 2 | 1 |
| Schermen (op evenementen - logovermelding) | X | X | X |
| Schermen (op evenementen - videoclip) | X | X | - |
| Newsletter (e-mail naar alle opt-in leden) | 2 | 2 | 1 |
| Beachflag (alle trainingen+eigen events) | 2x (245cm) | 1x (245cm) | 1x (165cm) |
| Banner (doek) (op evenementen) | 2 | 1 | 1 |
| Roll-up display (alle trainingen+eigen events) | 1x (120x200) | 1x (85x200cm) | - |
| Sampling (in moederdagontbijtpakket, clubbarbecue, sinterklaaspakket) | X | X | - |
| Moederdagontbijt-box (op 1 adres geleverd) | 10 | 4 | - |
| Trui Contact Karate Beveren | 10 | 4 | 1 |
| Titelsponsor Flanders Classic (presenting partner) | X | - | - |
| Logovermelding op alle specifieke Flanders Classic communicatie (tickets, armbandjes, signalisatie, e-mails) | X | - | - |
| Tickets Flanders Cup | 40 | 16 | 6 |
| Presentatie medaille-uitreiking | X | - | - |
| | **€ 3.000 / jr** | **€ 1.250 / jr** | **€ 500 / jr** |

X : inbegrepen | - : niet beschikbaar

# VISIBILITEIT FLANDERS CUP

| | PLATINUM | GOLD | SILVER |
|---|---|---|---|
| Uw logo/advertentie in het programmaboekje | X | X | - |
| Uw logo op affiches | X | X | - |
| Uw logo op reclameflyers | X | X | - |
| Title sponsorship + logo vermeld op de VIP uitnodigingen | X | - | - |
| Title sponsorship +  logo op inkomtickets en VIP tickets | X | - | - |
| Title sponsorship + logo op de sponsorial + podium | X | Enkel sponsorwall | - |
| Title sponsorship + logo op digitale schermen | X | Enkel logo | - |

X : inbegrepen | - : niet beschikbaar

# EN...

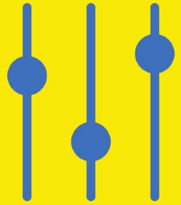

**Activiteit op maat ?**

Natuurlijk staan we ook open om samen met onze Platinum of Gold partner te kijken naar een optioneel **voorstel op maat**. Denk aan een acte-de-présence, een demonstratie tijdens uw bedrijfsfeest of het sponsoren van onze digitale content. We willen de grootst mogelijk **win-win** creëren. Dat zit nu eenmaal in ons bloed.

# VISIBILITEIT

www.contact-karate-beveren.com

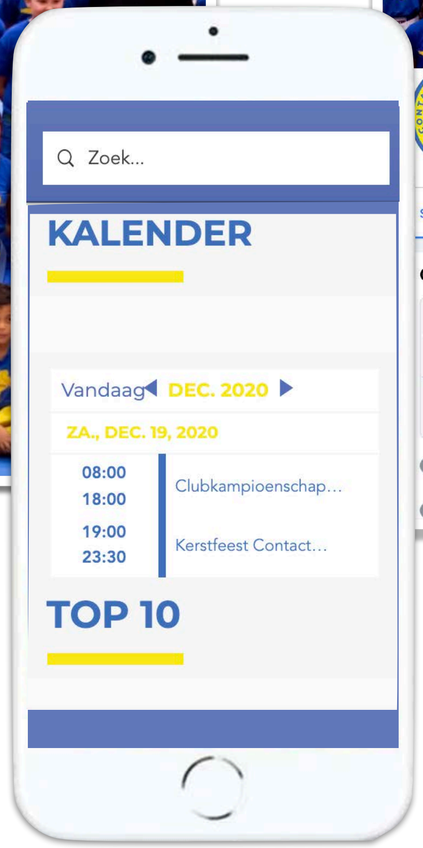


m.contact-karate-beveren.com

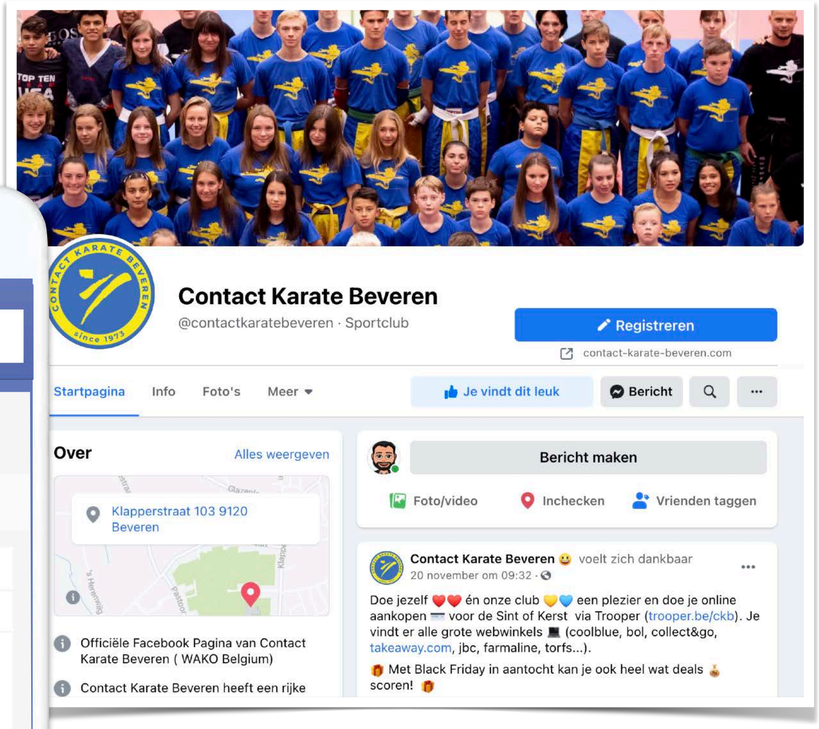


www.facebook.com/contactkaratebeveren

Als **partner** kan je rekenen op **visibiliteit** op onze website (met logovermelding, een partnerpagina en/of doorklik naar uw website) en onze Social Mediakanalen (Facebook, Instagram). We voorzien een dedicated post per jaar op Facebook. We zoeken ook naar interactie en samenwerkingen op maat (wedstrijd, quiz) met onze partners.

WORK IN PROGRESS !

# VISIBILITEIT “FLANDERS CUP”

Onze **Platinum**-sponsor wordt ook **titelsponsor** van dit internationale evenement. We integreren verder uw logo op alle specifieke communicatie en u krijgt toegang met uw merk tot het evenement (sampling, visibiliteit,...).
Andere sponsors krijgen een beperktere toegang tot de communicatie voor/over dit evenement.

# CO-CREATIE

U levert een ontwerp aan voor een Beach vlag, roll-up display of spandoek (afhankelijk van de partnerformule). We gebruiken die op alle evementen.

U kunt ons dit ontwerp ook toevertrouwen; dan werken we een voorstel uit op basis van uw huisstijl

Voor Facebook/Instagram kunnen we posts resharen of samen voor een ontwerp zorgen.

Na 3 jaar is het materiaal voor u en kunt u het zelf verder gebruiken.

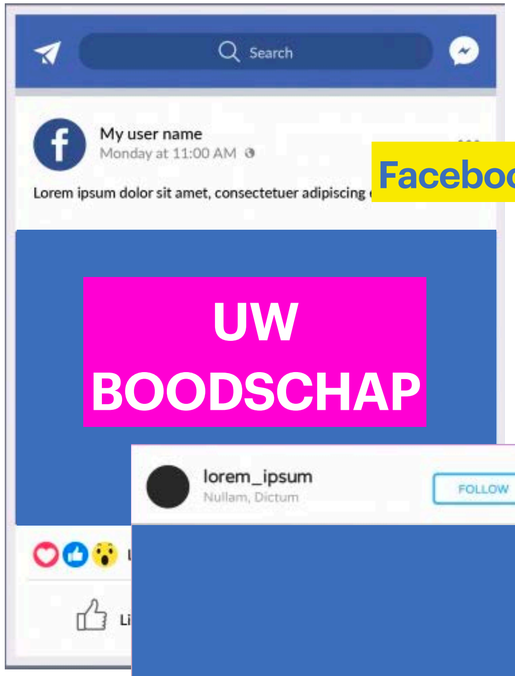


Facebook post

Logo-integratie / partnerpagina

Instagram post

Ledenmagazine

Roll up display

Beach flag

Spandoek

Uit respect voor de sensei's (coaches) en voor de sport, sluiten we elke training met een traditionele groet.
Het lijkt ons een perfecte afsluiter voor dit dossier.
Dank u voor uw aandacht en interesse.

Een afspraak maken of bijkomende info? Contacteer ons op ckbeveren@gmail.com of +32 486 49 14 69.

**WWW.CONTACT-KARATE-BEVEREN.COM**

BEVEREN VERBINDT

SPORT. VLAANDEREN

V.U.: Marc De Block, Contact Karate Beveren. ®2021. Alle rechten voorbehouden. Niets uit dit document met gekopieerd, gedeeld of gepubliceerd worden zonder uitdrukkelijke, schriftelijke toestemming van Contact Karate Beveren.